



ic Fundación

PORTAFOLIO CRÉDITO 2025

Empresas asociativas con crédito a diciembre 31 de 2025

Introducción

15 años trabajando por la inclusión financiera de las empresas asociativas en Colombia.

En iC Fundación, creemos en el poder de los modelos empresariales asociativos para generar desarrollo económico y social en las zonas rurales y en particular en las regiones más alejadas y vulnerables. Por eso, nuestro trabajo de los últimos años nos ha permitido desarrollar un modelo de acompañamiento empresarial que hoy en día hemos llamado **“la Ruta de la inclusión financiera”**. Con este modelo, acompañamos a las empresas asociativas en sus diferentes niveles de desarrollo empresarial hasta alcanzar el nivel en el que puedan ser sujetas de crédito de entidades del sector financiero y puedan generar impactos sostenibles.

A lo largo de la ruta, las empresas asociativas acceden a diferentes programas de fortalecimiento empresarial (Semillero, Potencia y Escala, cada uno con objetivos y alcances diferentes) y a diferentes vehículos de financiamiento catalítico (cada uno con modelos distintos de riesgo).

Actualmente iC Fundación tienen tres modelos de financiamiento catalítico para empresas asociativas: **El Fondo Semilla** y el **Fondo Crecer**, financian empresas asociativas con niveles de desarrollo bajo y medio (según herramienta de diagnóstico desarrollada por iC Fundación) y el **Fondo de Transición**, implementado en conjunto con nuestro aliado la **Fundación Bancolombia**, busca financiar empresas asociativas de un nivel de desarrollo empresarial medio alto y alto, que en máximo tres años pueden estar listas para acceder a la financiación sostenible en sistema financiero.

Como todos los años, con esta publicación buscamos visibilizar a las empresas asociativas que estamos apoyando, y abrir la posibilidad de generar alianzas con otras entidades privadas y públicas, interesadas en apoyar el desarrollo de empresas asociativas en Colombia.

Los invitamos a explorar este documento y conocer de cerca las iniciativas que están transformando territorios; esperamos que sea de su interés y abra nuevas oportunidades de articulación.

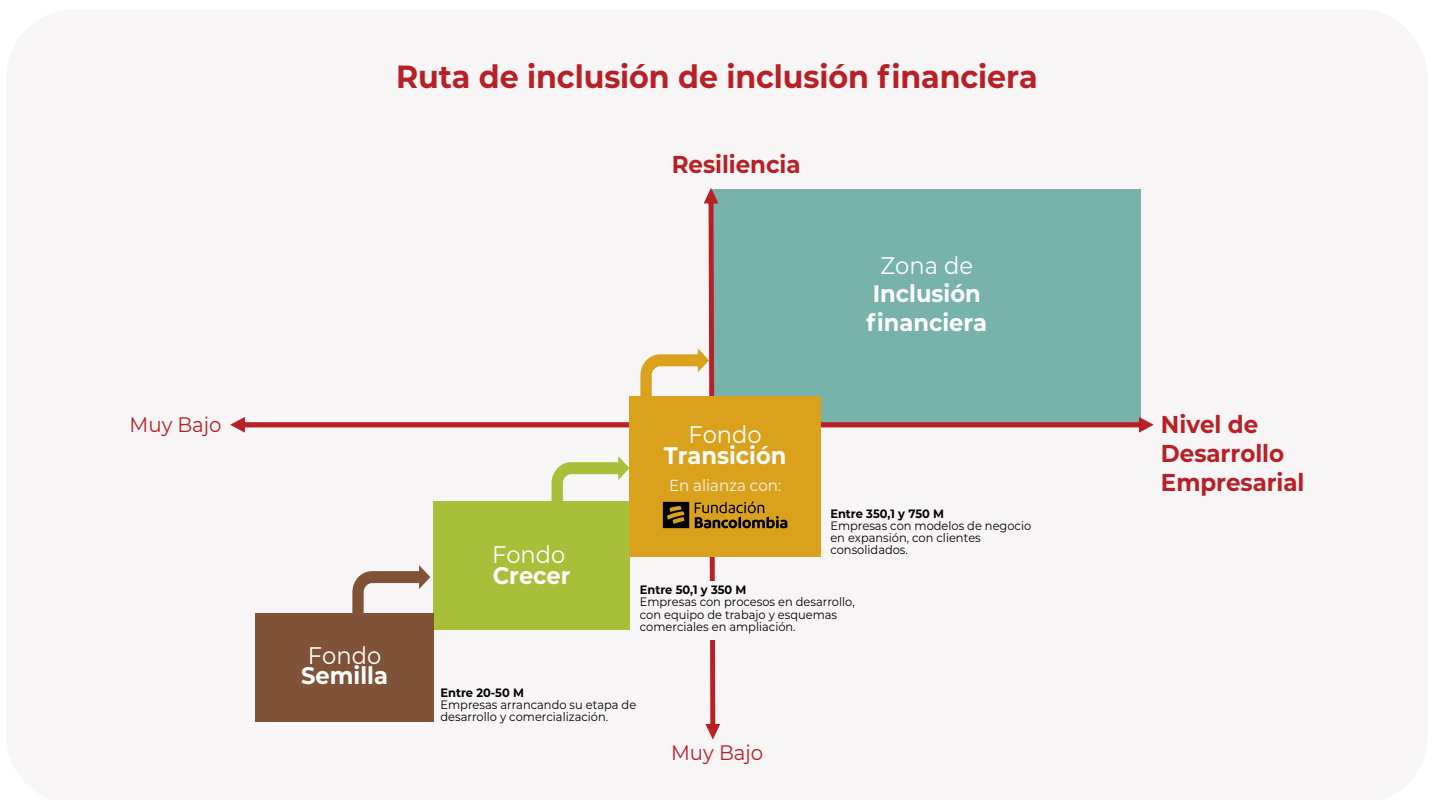

Resumen de Crédito 2025

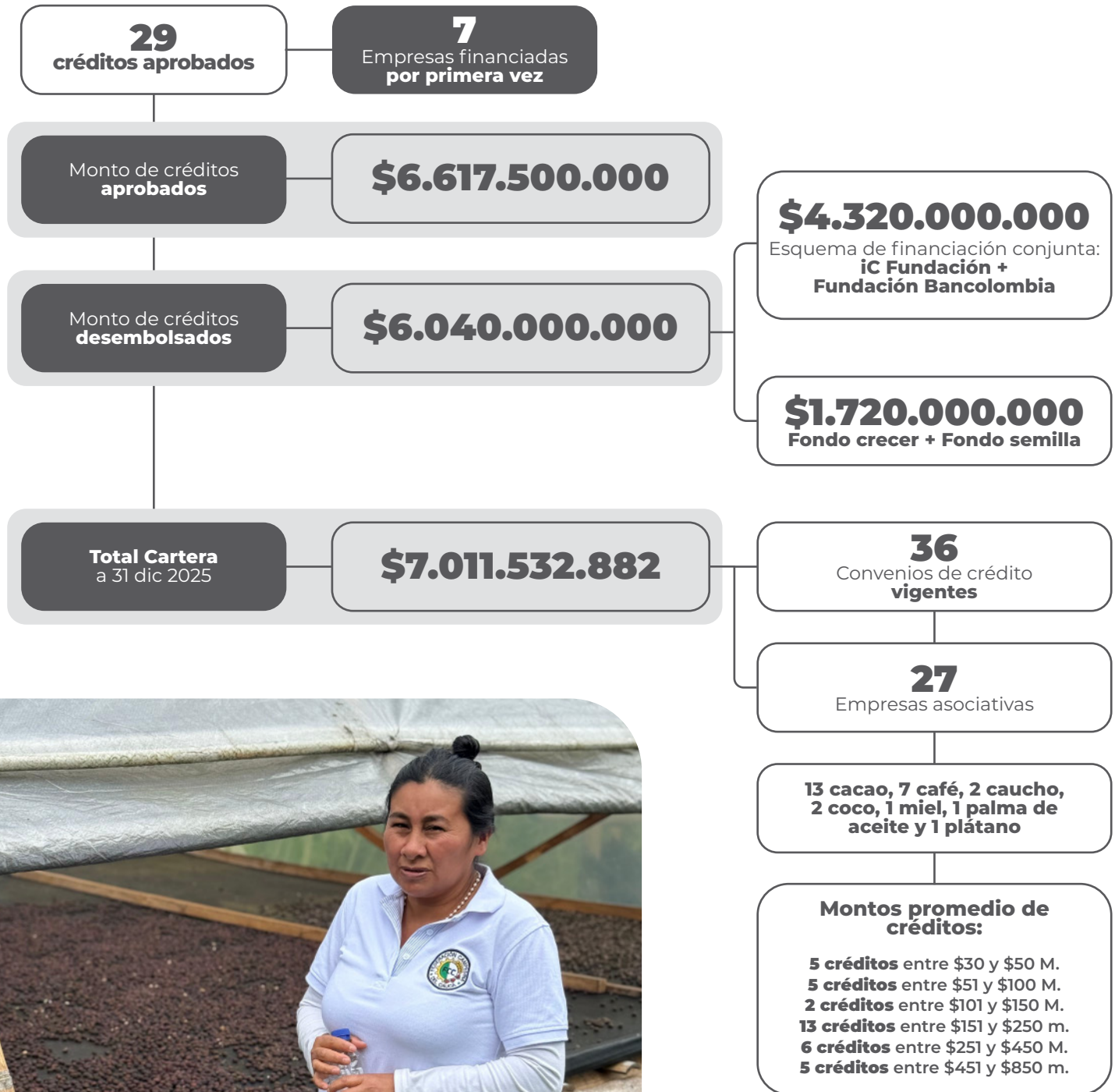



Créditos activos
a diciembre 31 de 2025 a asociaciones de
productores de cacao.

Cadena de Cacao

Durante el 2025, se financiaron **15 empresas asociativas** de la cadena de cacao en la línea de crédito de **capital de trabajo**.

Esta financiación permitió a las empresas asociativas, financiar la **compra de cacao en baba**, cacao en grano seco, fortalecer la línea de cacao transformado y financiar **procesos de exportación** de cacao convencional y certificado.

Con el acceso a capital de trabajo, las empresas asociativas lograron realizar **pagos de contado** o en menores tiempos a sus asociados y proveedores, optimizaron la **rotación de inventarios** y mejoraron las condiciones de negociación con **aliados comerciales** en época de cosecha.

15
Empresas financiadas

17
Convenios de crédito

Total, cartera de crédito 2025
\$2.498.057.082

Montos de créditos colocados por:

Fondo **Semilla**
\$15.000.000
iC Fundación

Fondo **Crecer**
\$516.190.831
iC Fundación

Fondo **de Transición**
\$1.966.866.251
iC Fundación y Fundación Bancolombia





Créditos activos
a diciembre 31 de 2025 a asociaciones de
productores de café.

Cadena de Café

Durante el 2025, se financiaron **7 empresas asociativas** de la cadena de café con créditos de **capital de trabajo** y **2 empresas asociativas** con créditos para **adquisición de activos productivos**.

Esta financiación les permitió contar con dinero para **pagar de contado** a los asociados y proveedores de café del territorio, rotar sus inventarios eficientemente, tener mejores condiciones de negociación con compradores y lograr un mayor volumen de ventas, que les permita a su vez, aumentar su rentabilidad y el **capital de trabajo propio** para sus procesos de comercialización.

En la línea de **activos productivos** el crédito les permitió avanzar en el desarrollo de infraestructura productiva y mejoras locativas.

7
Empresas financiadas

11
Convenios de crédito

Total, cartera de crédito 2025
\$3.105.800.000

Montos de créditos colocados por:



Fondo
Crecer
\$960.000.000
iC Fundación

Fondo
de Transición
\$2.145.800.000
iC Fundación y
Fundación Bancolombia



Bolívar
Asocafé



Créditos activos
a diciembre 31 de 2025 a asociaciones de
productores de coco.

Cadena de Coco

Durante el 2025, se financiaron **2 empresas asociativas** de la cadena de coco en la línea de crédito de **capital de trabajo**.

Para el caso de la organización Coagropacífico, se realizó **1 convenio adicional de crédito** para el montaje de la Unidad de Negocio de la fábrica de sustratos en el municipio de Tumaco. Esto le permite a la organización apalancar la operación de la unidad de negocio, pagar de contado a los proveedores que llevan la estopa de los diferentes ríos del territorio, teniendo insumos para la producción de sustratos y capacidad de negociación con los clientes a nivel nacional.

2
Empresas financiadas

2
Convenios de crédito

Total, cartera de crédito 2025
\$427.000.000

Montos de créditos colocados por:



Fondo
Crecer
\$427.000.000
iC Fundación



Nariño
Coagropacífico
Asoprocacoc

Créditos activos
a diciembre 31 de 2025 a asociaciones de
productores de caucho.

Cadena de Caucho

Durante el 2025, se financiaron **2 empresas asociativas** de la cadena de caucho en la línea de **capital de trabajo**.

Se formalizó **1 convenio de crédito** con la organización Emprocaucho y se mantuvieron **2 convenios de crédito** con la empresa Rubbercorp SAS.

2
Empresas financiadas

3
Convenios de crédito

Total, cartera de crédito 2025
\$446.000.000

Montos de créditos colocados por:



Fondo
Crecer
\$36.000.000
iC Fundación

Fondo
de Transición
\$410.000.000
iC Fundación y
Fundación Bancolombia



Antioquia
Rubbercorp

Caquetá
Emprocaucho





Créditos activos
a diciembre 31 de 2025 a asociaciones de
productores de miel.

Cadena de Miel

Durante el 2025, no hubo nuevos convenios de crédito para la cadena de miel. Sin embargo, continúan vigentes **2 convenios de crédito** con la empresa Campo Dulce SAS. Ambos créditos son de la línea de financiación de **capital de trabajo**.

Los recursos financieros fueron otorgados a la organización para financiar la compra, acopio, transformación y comercialización de miel de abejas.



1
Empresa financiada

2
Convenios de crédito

Total, cartera de crédito 2025
\$374.675.800

Montos de créditos colocados por:



Antioquia
Campo Dulce



Créditos activos
a diciembre 31 de 2025 a asociaciones de
productores de palma.

Cadena de Palma

Durante el 2025, iC Fundación aprobó **1 convenio de crédito** en la línea de **capital de trabajo**, este recurso le permite a la organización apalancar la operación comercial pagar de contado a los proveedores que llevan el fruto de palma a la planta de acuerdo con el modelo “Ascadas” y capacidad de negociación para obtener mejores márgenes de utilidad por kilogramo de fruto comercializado.

1
Empresa financiada

1
Convenio de crédito

Total, cartera de crédito 2025
\$150.000.000

Montos de créditos colocados por:



Fondo
de Transición
\$150.000.000
iC Fundación y
Fundación Bancolombia



Bolívar
Ascadas



Créditos activos
a diciembre 31 de 2025 a asociaciones de
productores de plátano.

Cadena de Plátano

Durante el 2025, iC Fundación mantuvo **1 convenio de crédito** en la línea de **capital de trabajo** para la cadena de Plátano.

1
Empresa financiada

1
Convenio de crédito

Total, cartera de crédito 2025
\$10.000.000

Montos de créditos colocados por:



Fondo
Crecer
\$10.000.000
iC Fundación



Caquetá
Corpoamor

Resumen Año 2025

La publicación de las empresas asociativas financiadas durante el 2025 y con créditos activos a diciembre 31 de 2025, busca visibilizar empresas asociativas que están generando impactos importantes en sus territorios y mostrar que es posible desarrollar modelos alternativos de financiación por impacto.

En el año 2025, los recursos desembolsados en los convenios de crédito pactados con las empresas asociativas, se distribuyeron de la siguiente manera:

- 29 convenios de crédito nuevos
- 2 convenios de adición de recursos

De los 31 convenios de crédito, los recursos se distribuyeron por fondo de la siguiente manera:

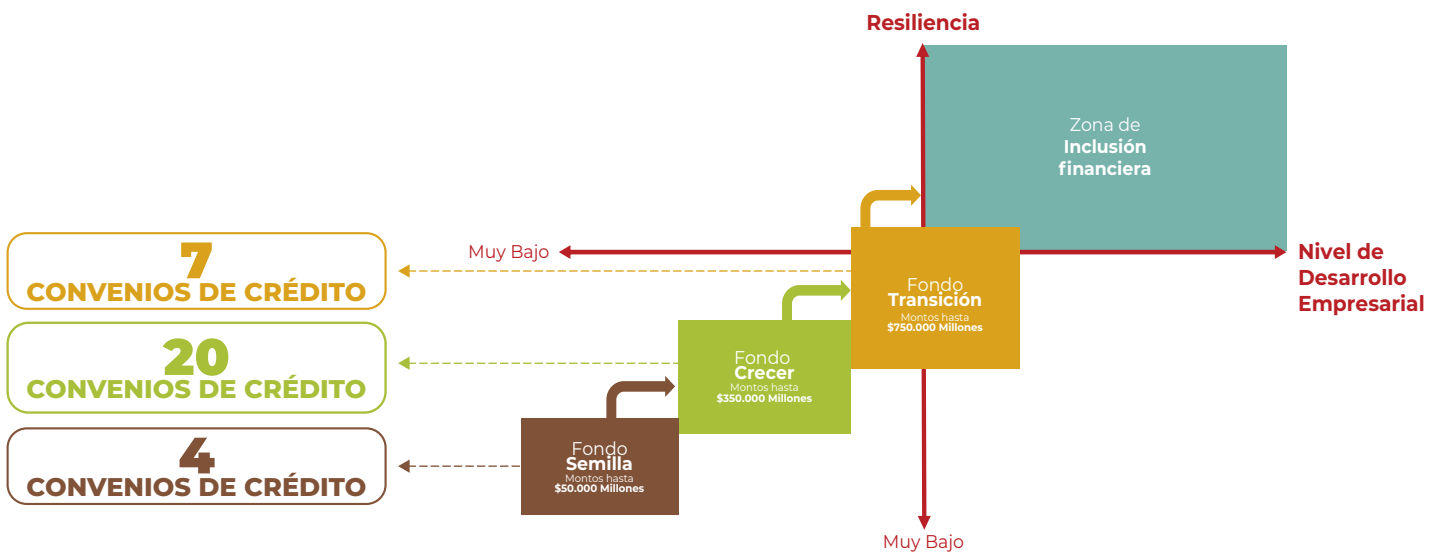

Logros

de las empresas asociativas gracias a la financiación

Con los recursos de crédito desembolsados durante el 2025, las empresas asociativas, han logrado fortalecer su capacidad operativa, financiera y comercial, evidenciando avances significativos en su sostenibilidad empresarial.

Entre los principales logros alcanzados se destacan:

Incremento en los márgenes de rentabilidad, gracias a mejores condiciones de negociación con proveedores y compradores, así como a la optimización de los costos operativos.

Seguimiento financiero permanente, permitiendo a las organizaciones conocer oportunamente sus costos, gastos e ingresos, y realizar análisis del disponible para la toma eficiente de decisiones.

Mejora en la rotación de inventarios y en la capacidad de compra, facilitando la adquisición oportuna de productos en épocas de cosecha y el incremento en los volúmenes de comercialización.

Pago oportuno a asociados y proveedores, fortaleciendo la confianza comercial y la estabilidad en las relaciones con los productores y aliados estratégicos.

Consolidación del capital de trabajo, permitiendo mayor liquidez, estabilidad financiera y reducción de la dependencia de fuentes informales de financiamiento.

Mejoras en la infraestructura productiva y operativa, en aquellas organizaciones que destinaron recursos a activos productivos y adecuaciones locativas.

Estos logros reflejan el impacto positivo del acceso al crédito como una herramienta clave para el crecimiento empresarial, la sostenibilidad financiera y el fortalecimiento de las empresas asociativas.

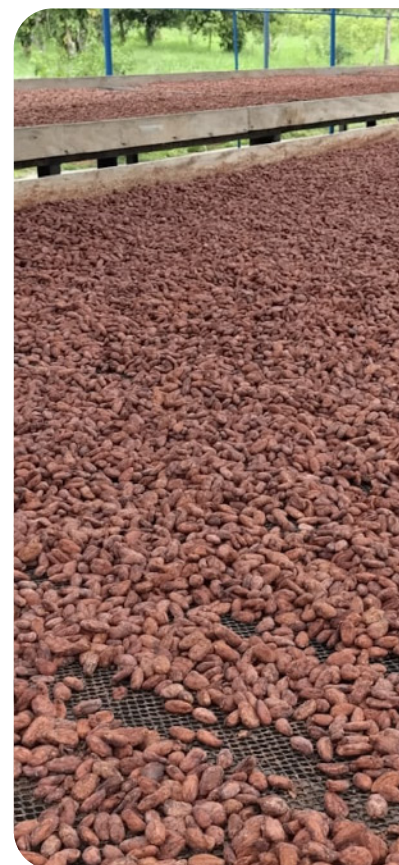

En 2025, la aprobación de **29 créditos asociativos** contribuyó al fortalecimiento de empresas que dinamizan sus territorios, alcanzando así los siguientes resultados:

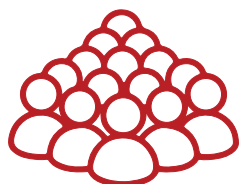

5.211
Asociados



6.556
Proveedores

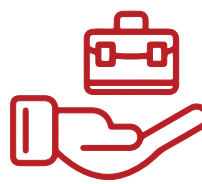

167
Empleos directos



73
Empleos indirectos

PORTAFOLIO CRÉDITO 2025

ic Fundación

www.icfundacion.com



ic fundacion



@icfundacioncolombia



ic fundacion